

COMUNE DI OSILO

PROVINCIA DI SASSARI

VARIANTE AL PIANO PARTICOLAREGGIATO DEL CENTRO STORICO ZONA A1

REGIONE AUTONOMA DELLA SARDEGNA
 A.D. 1970 - L. 11/01/1970 - P. 1/1 - INDAGINE, BONTÀ
 CATASTRALE, INFORMAZIONE, SPETTACOLO E SPORT
 GRAFICO N. 73
 Per il provvedimento emanato ai sensi della L. 11/01/1970, n. 1497 vedi grafico numero uno.

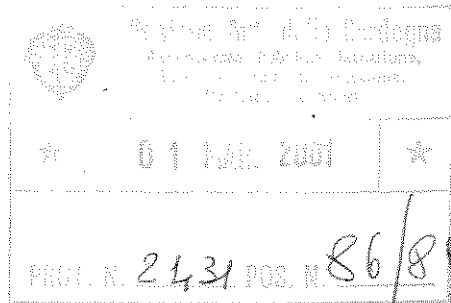

Dott. Arch. Pier Paolo Ganadu

Piazza Castello, 11 - tel. 079/23.57.97

Tavola n.	Elaborato:
4. 23.1	ISOLATO 23: SCHEDE NORMATIVE PARTE PRIMA

Scala:	Data: Ottobre 96	Agg.:	Agg.:
--------	------------------	-------	-------

Il Progettista

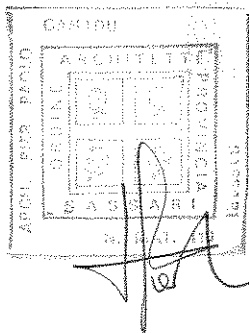

Il Sindaco



Il Capo Ufficio Tecnico

IL RESPONSABILE
 DELL'UFFICIO TECNICO
 (Geom. ANTONIO PINTUS)

ZONA A 1	SCHEDA N. 23.01	ISOLATO N. 23	UNITA' N. 01
UBICAZIONE UNITA': via Regina Margherita n. 22			
DATI CATASTALI: TERRENI - Foglio 71 - Mappale 308- FABBRICATI - Foglio 71A Mappale 308			

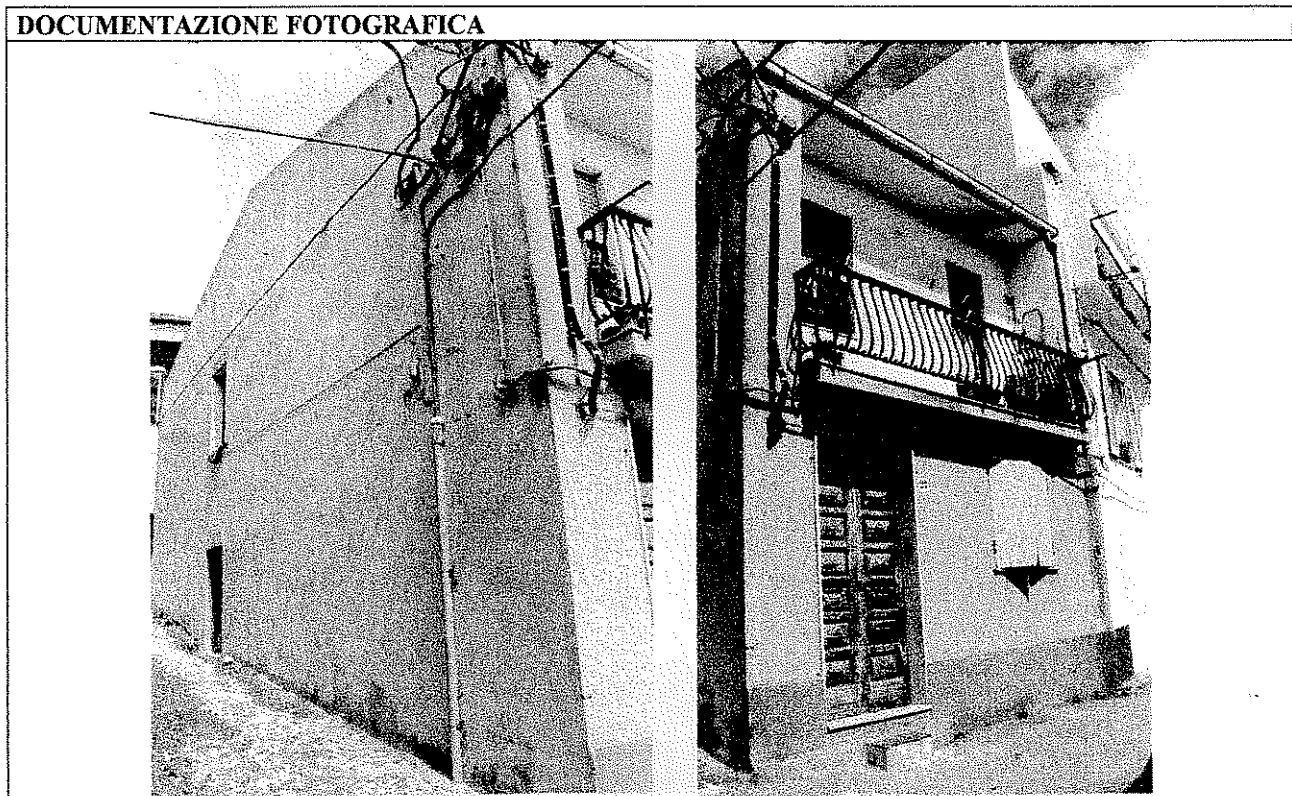
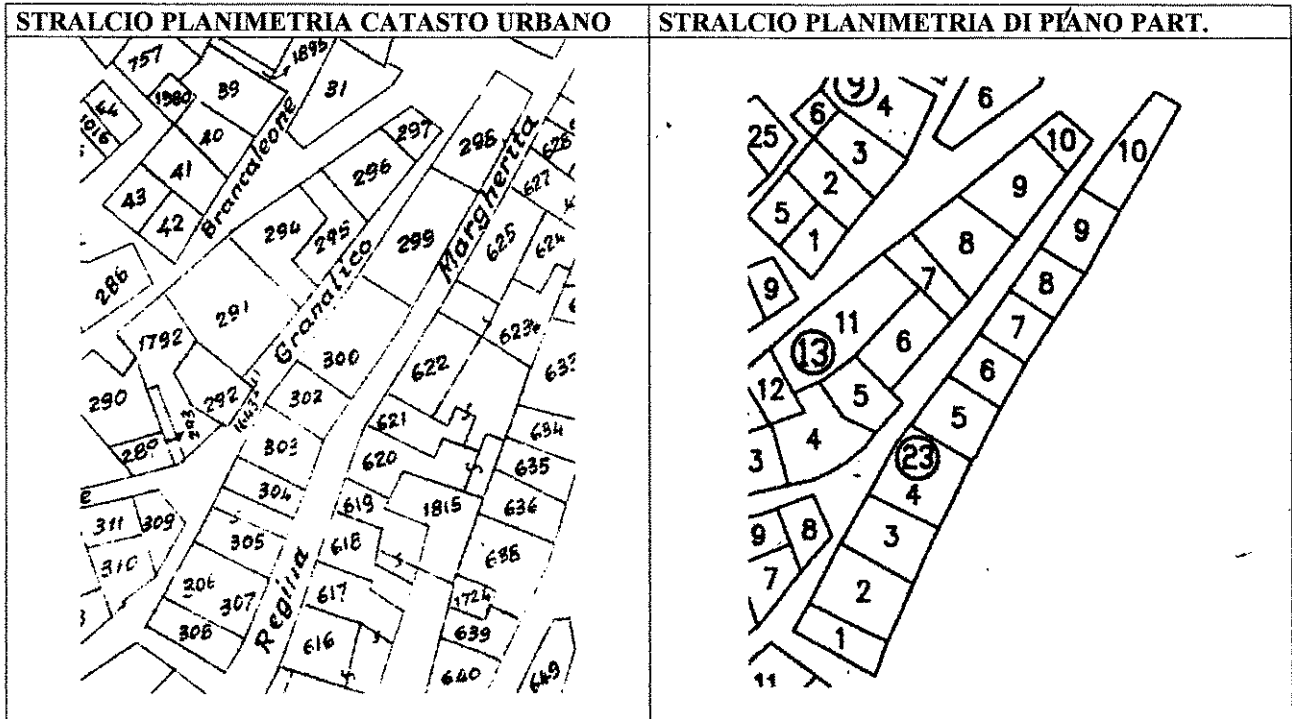

ZONA A 1	SCHEDA N. 23.02	ISOLATO N. 23	UNITA' N. 02
UBICAZIONE UNITA': via Regina Margherita n. 24a-24			
DATI CATASTALI: TERRENI - Foglio 71 - Mappale 306-307- FABBRICATI - Foglio 71A Mappale 306-307			

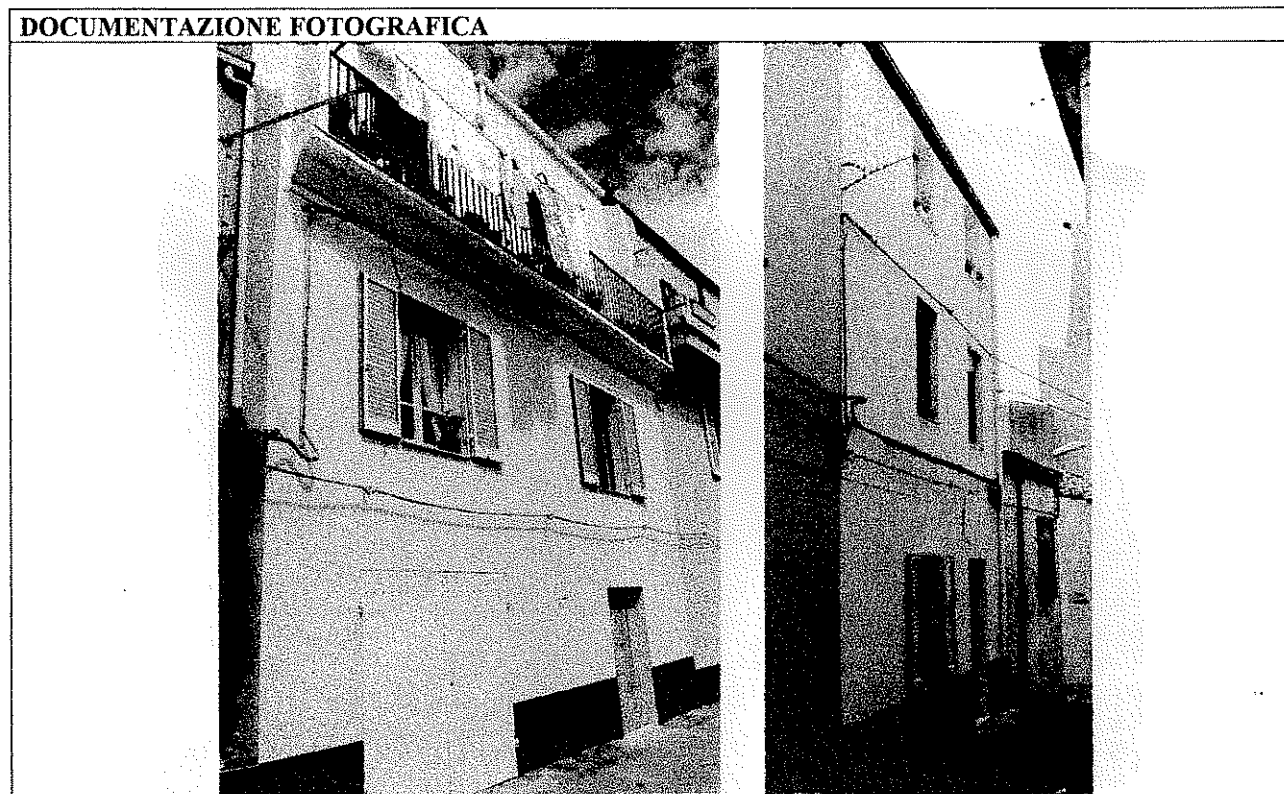
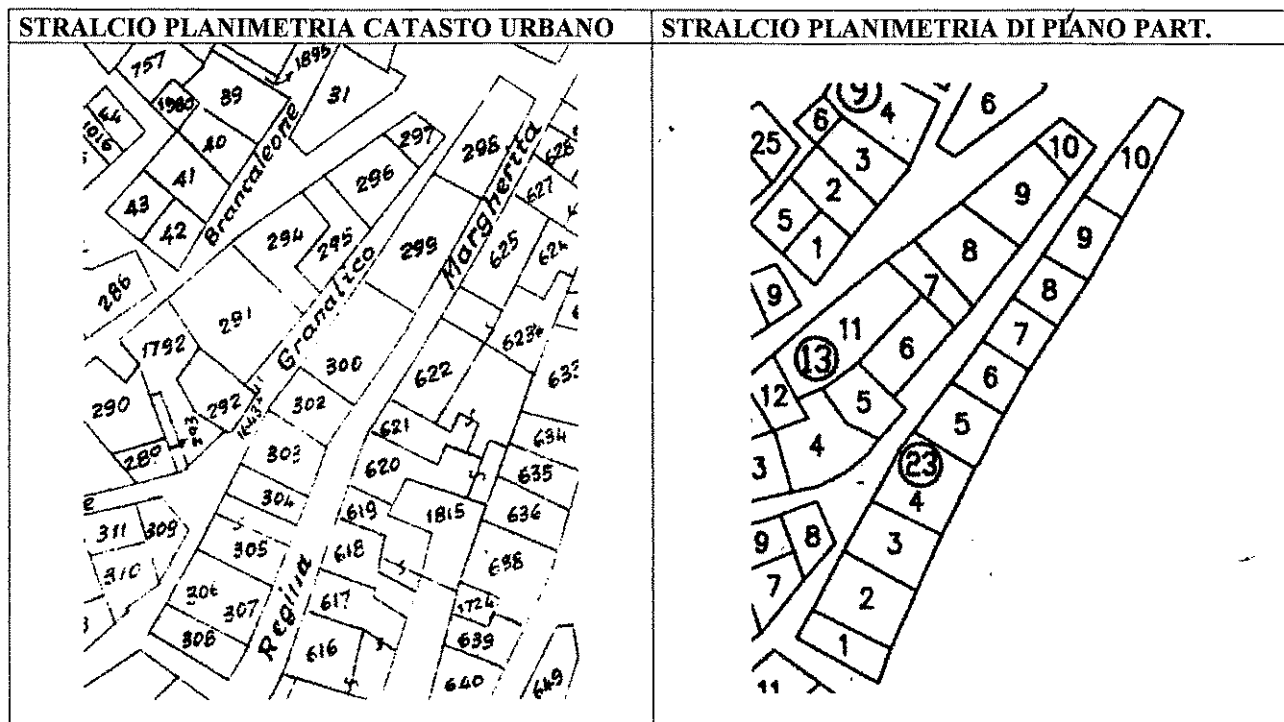

ZONA A 1	SCHEDA N. 23.03	ISOLATO N. 23	UNITA' N. 03
UBICAZIONE UNITA': via Regina Margherita n. 26 via Monte Granatico n. 39			
DATI CATASTALI: TERRENI - Foglio 71 - Mappale 305- FABBRICATI - Foglio 71A Mappale 305			

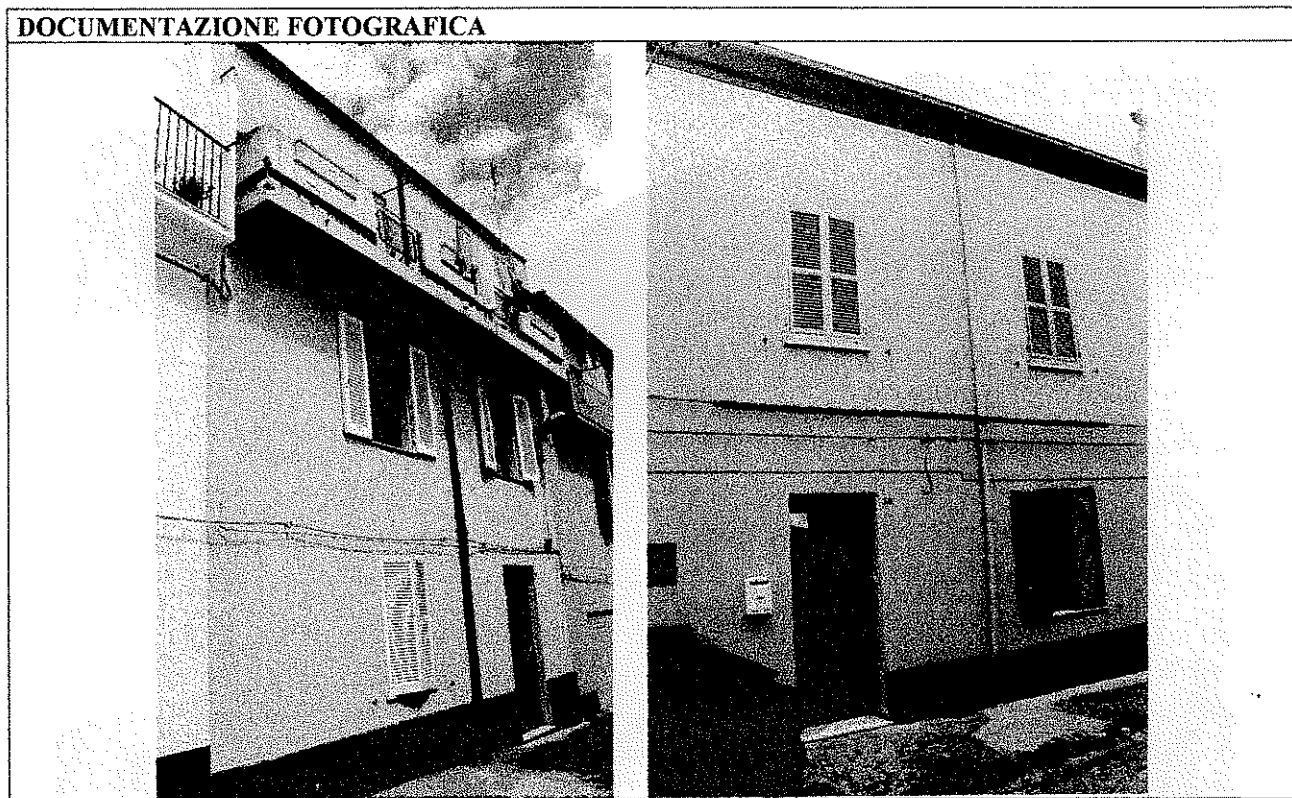
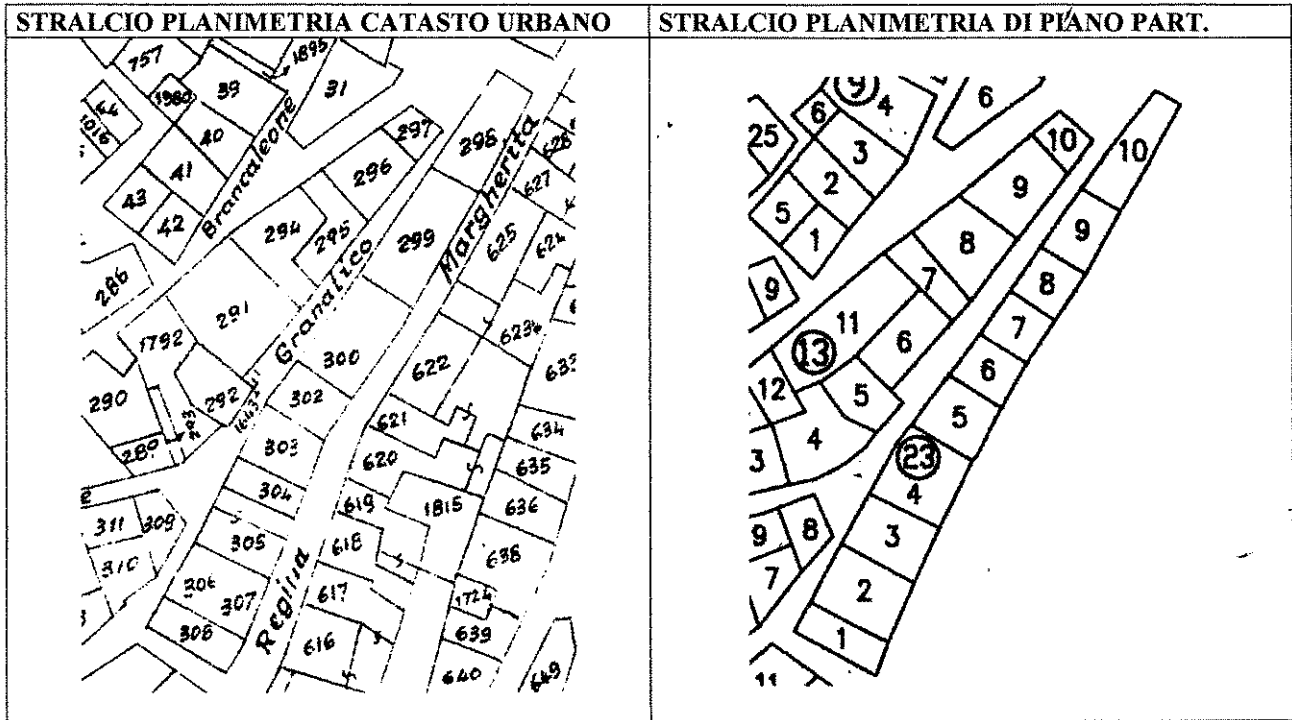

ZONA A 1	SCHEDA N. 23.04	ISOLATO N. 23	UNITA' N. 04
UBICAZIONE UNITA': via Regina Margherita n. 28-30-32		via Monte Granatico n. 43-41	
DATI CATASTALI: TERRENI - Foglio 71 - Mappale 303-304- FABBRICATI - Foglio 71A Mappale 303-304			

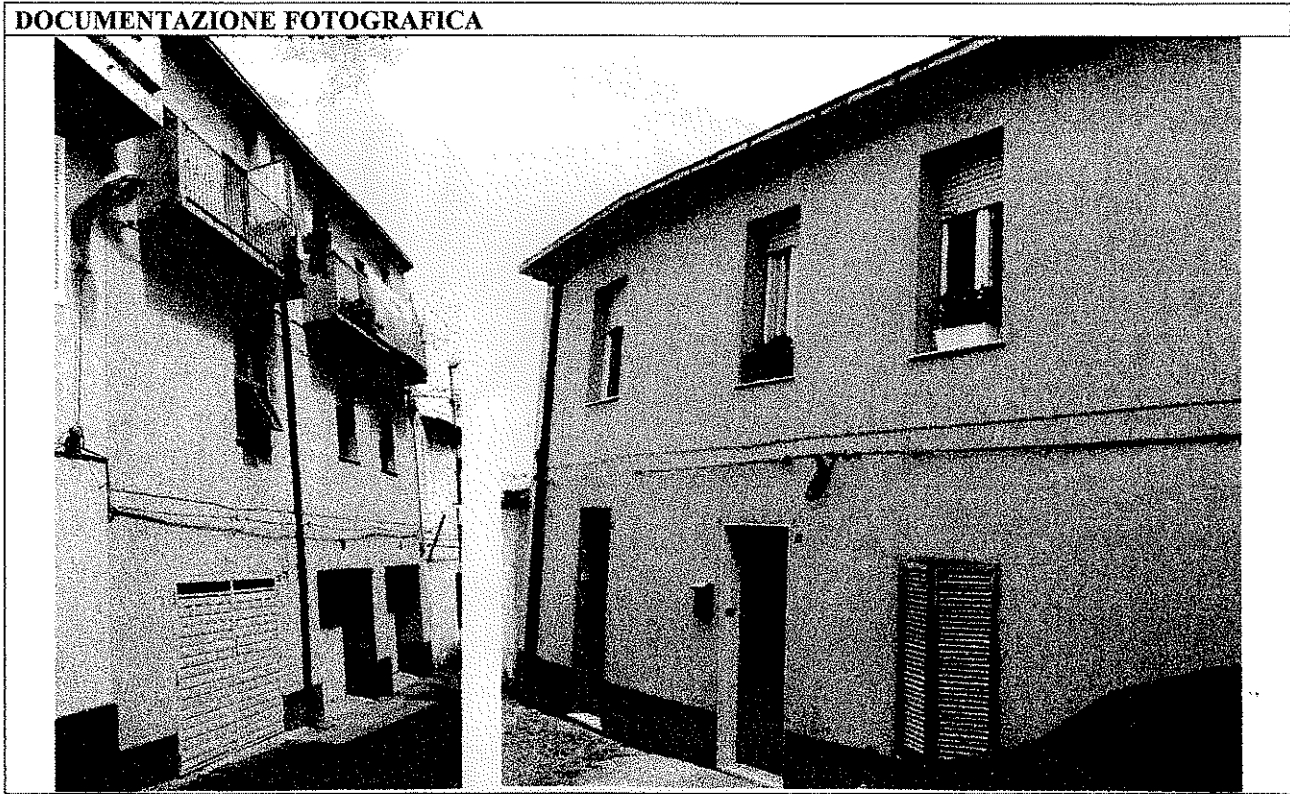
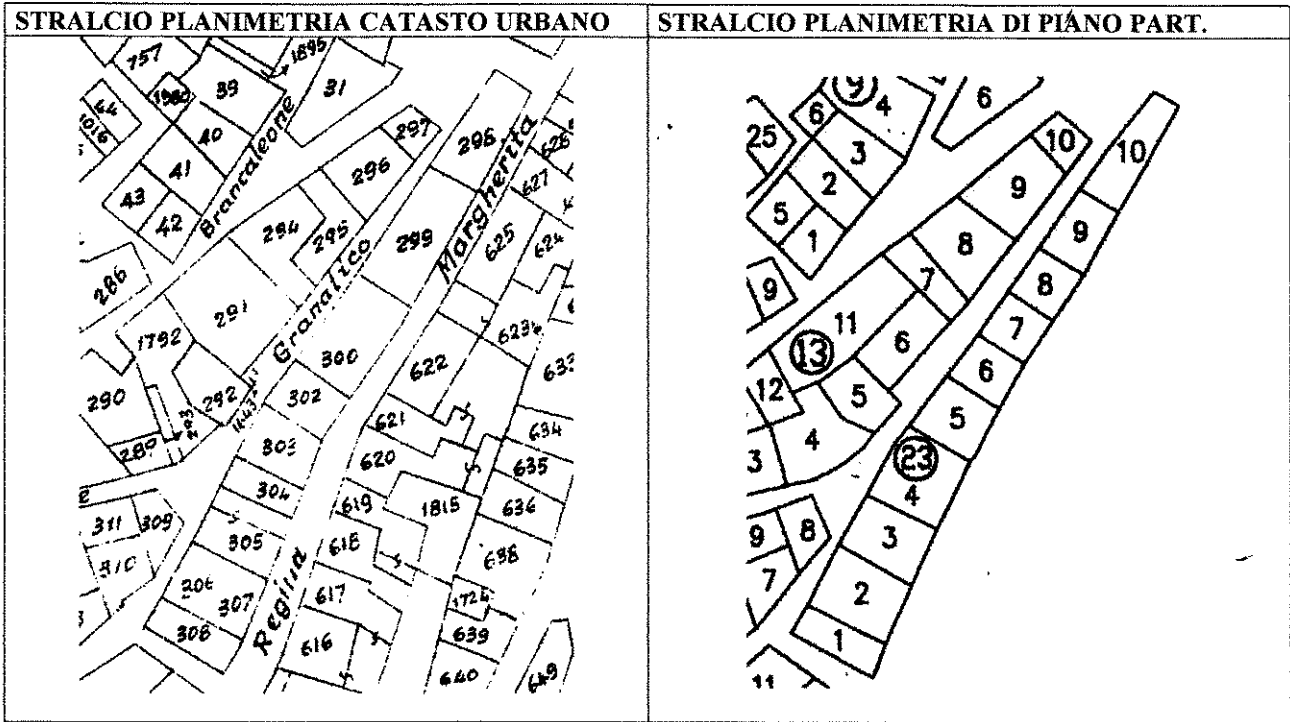

ZONA A 1	SCHEDA N. 23.05	ISOLATO N. 23	UNITA' N. 05
UBICAZIONE UNITA': via Regina Margherita n. 34			
DATI CATASTALI: TERRENI - Foglio 71 - Mappale 302- FABBRICATI - Foglio 71A Mappale 302			

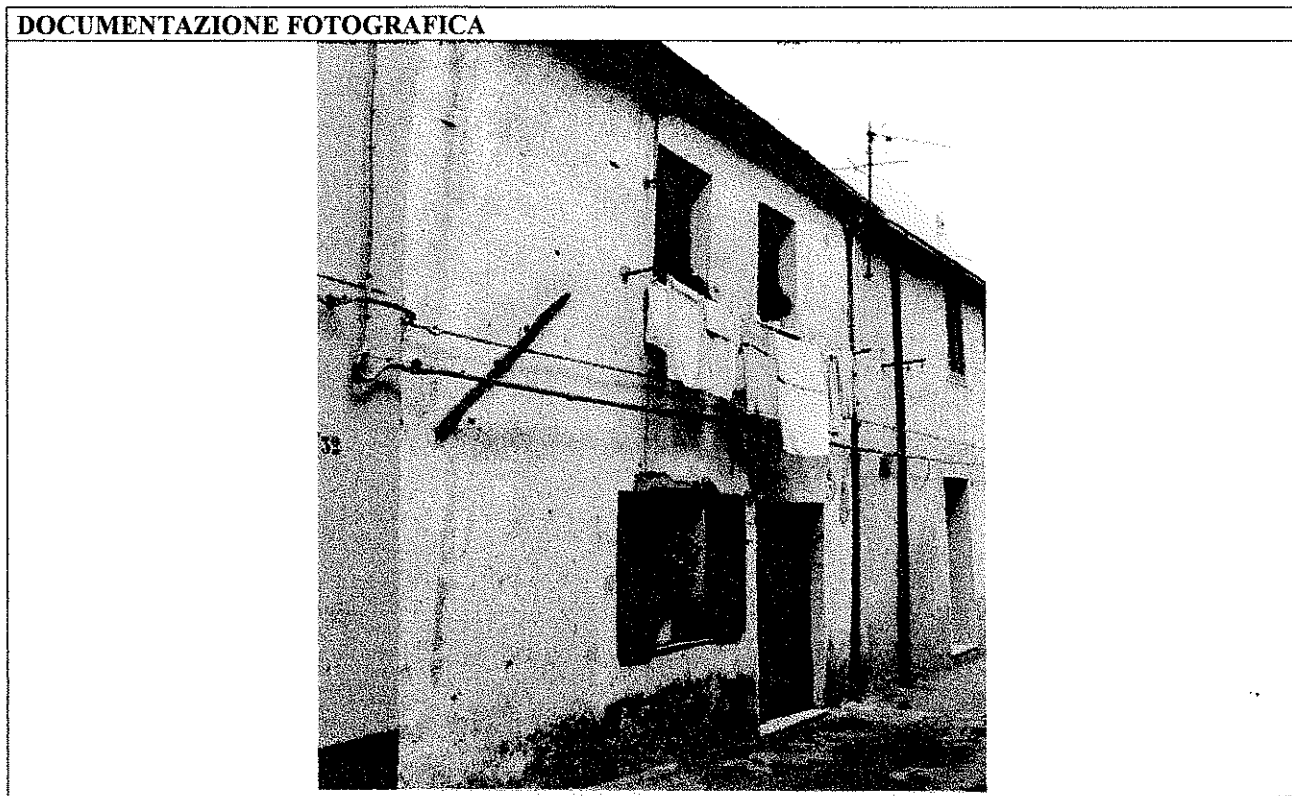
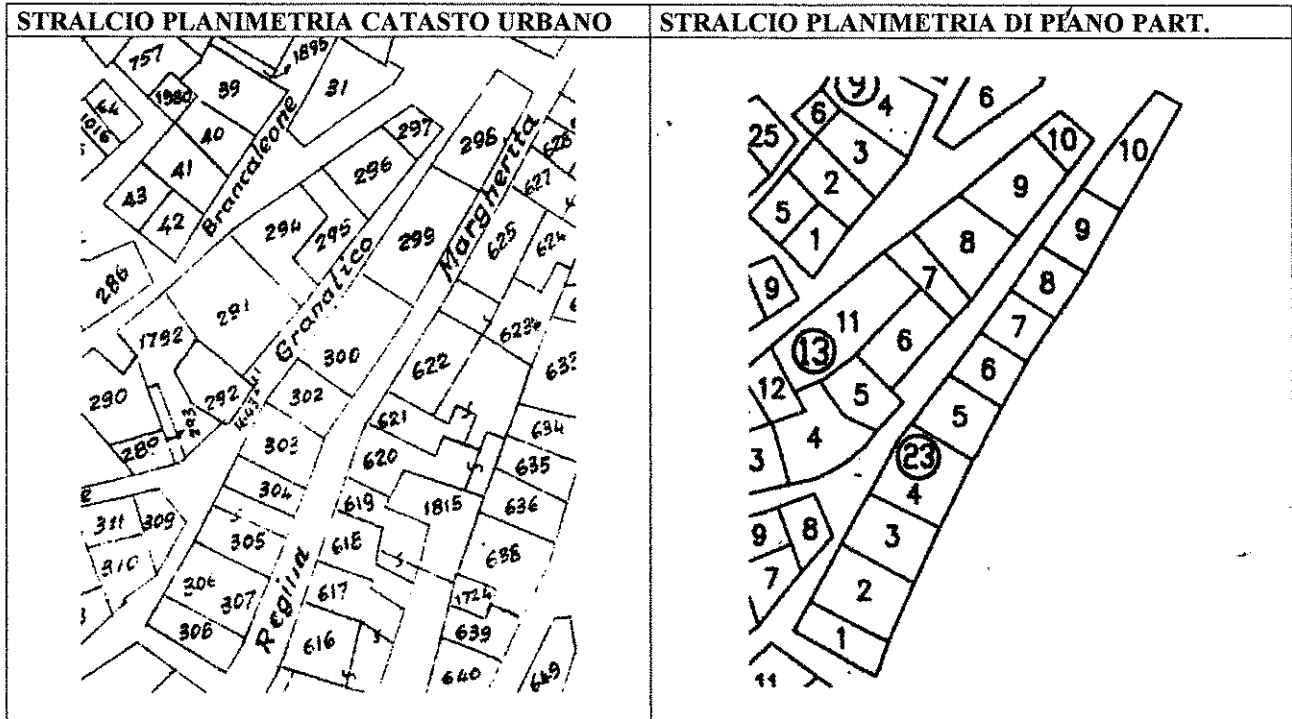

ZONA A 1	SCHEDA N. 23.06	ISOLATO N. 23	UNITA' N. 06
UBICAZIONE UNITA': via Regina Margherita n. 36			
DATI CATASTALI: TERRENI - Foglio 71 - Mappale 301- FABBRICATI - Foglio 71A Mappale 300			

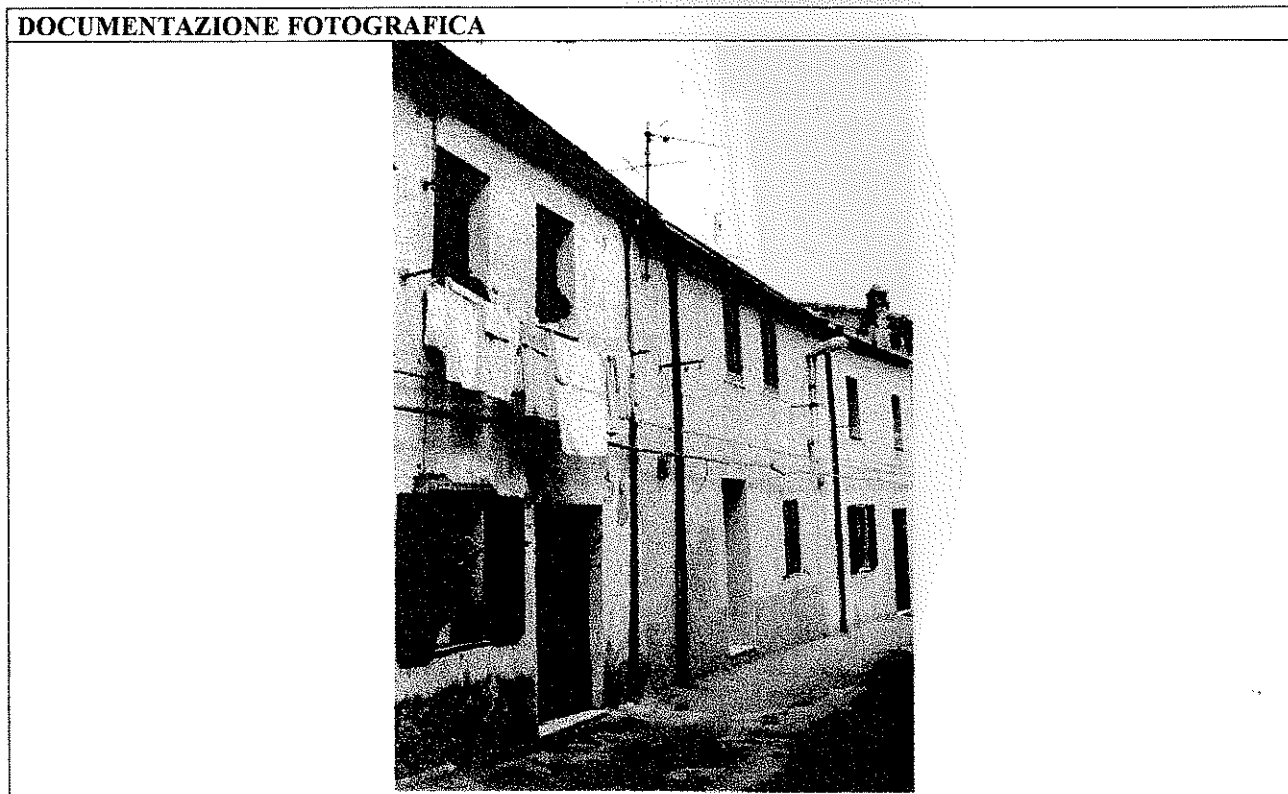
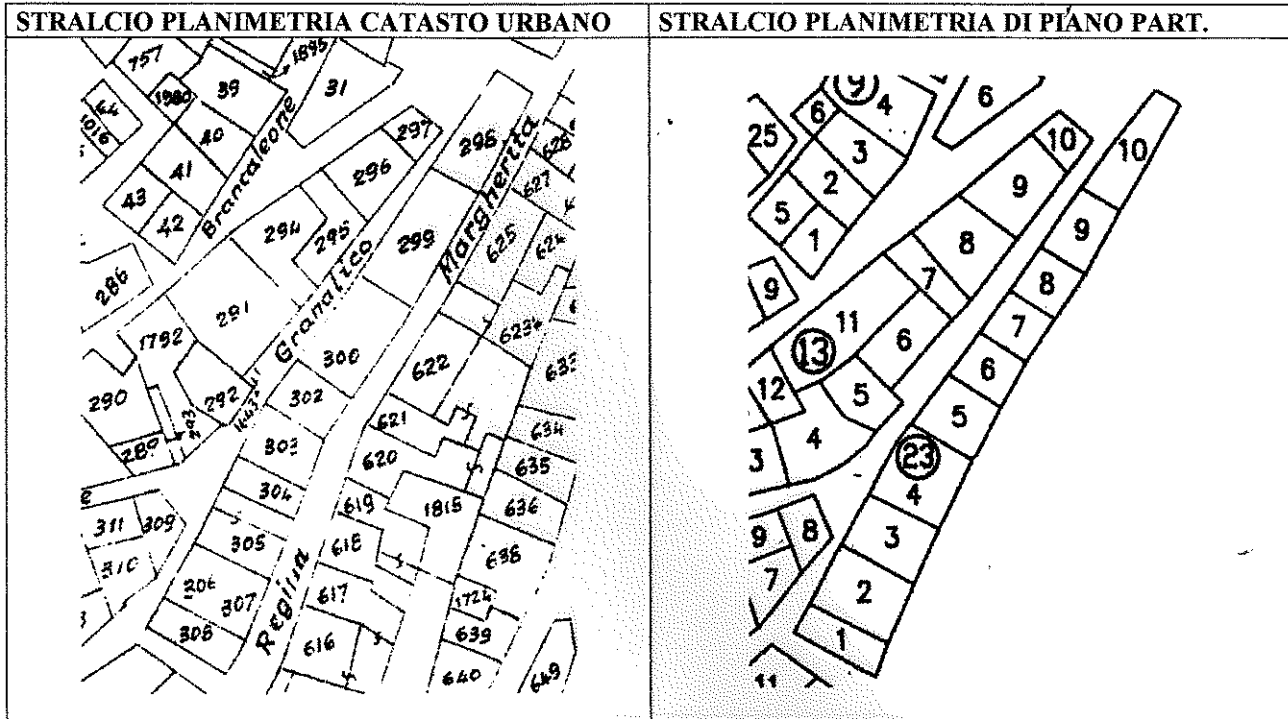

ZONA A 1	SCHEDA N. 23.07	ISOLATO N. 23	UNITA' N. 07
UBICAZIONE UNITA': via Regina Margherita n. 38			
DATI CATASTALI: TERRENI - Foglio 71 - Mappale 300- FABBRICATI - Foglio 71A Mappale 300			

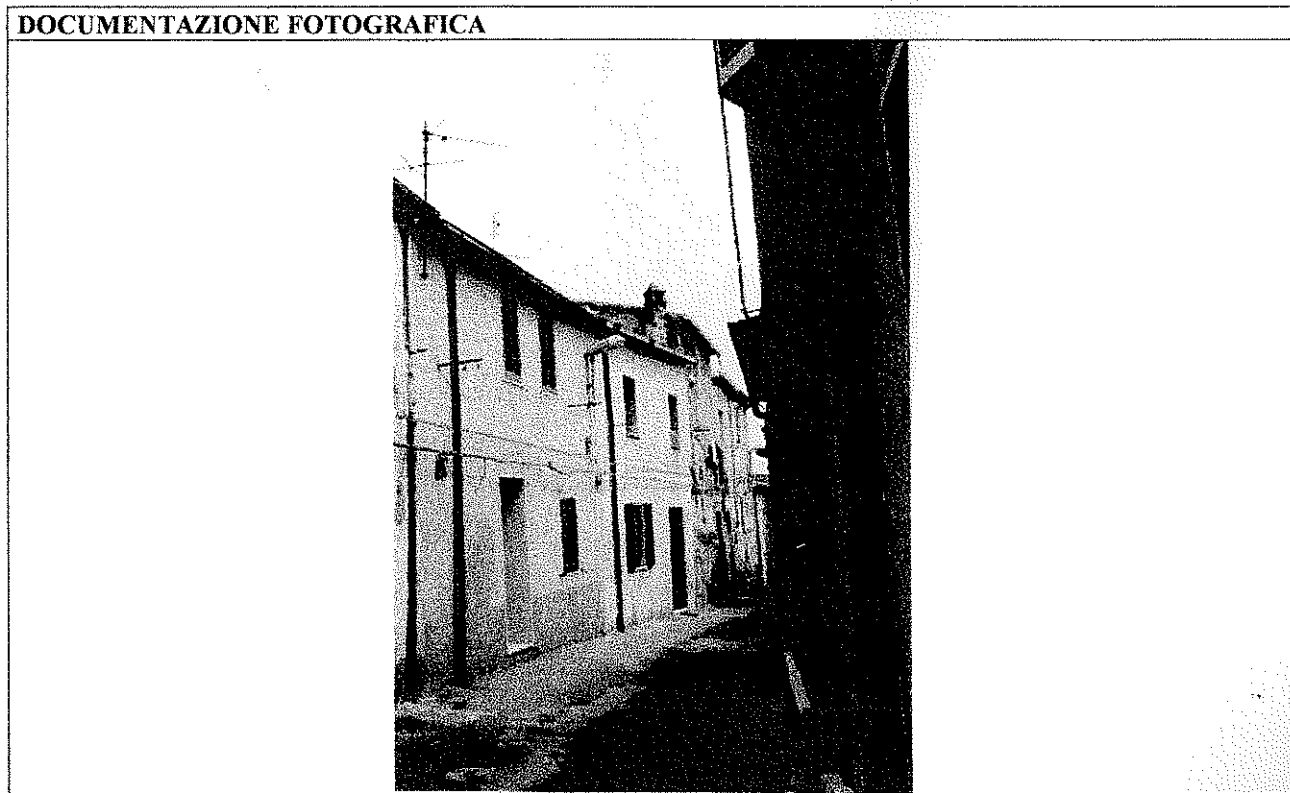
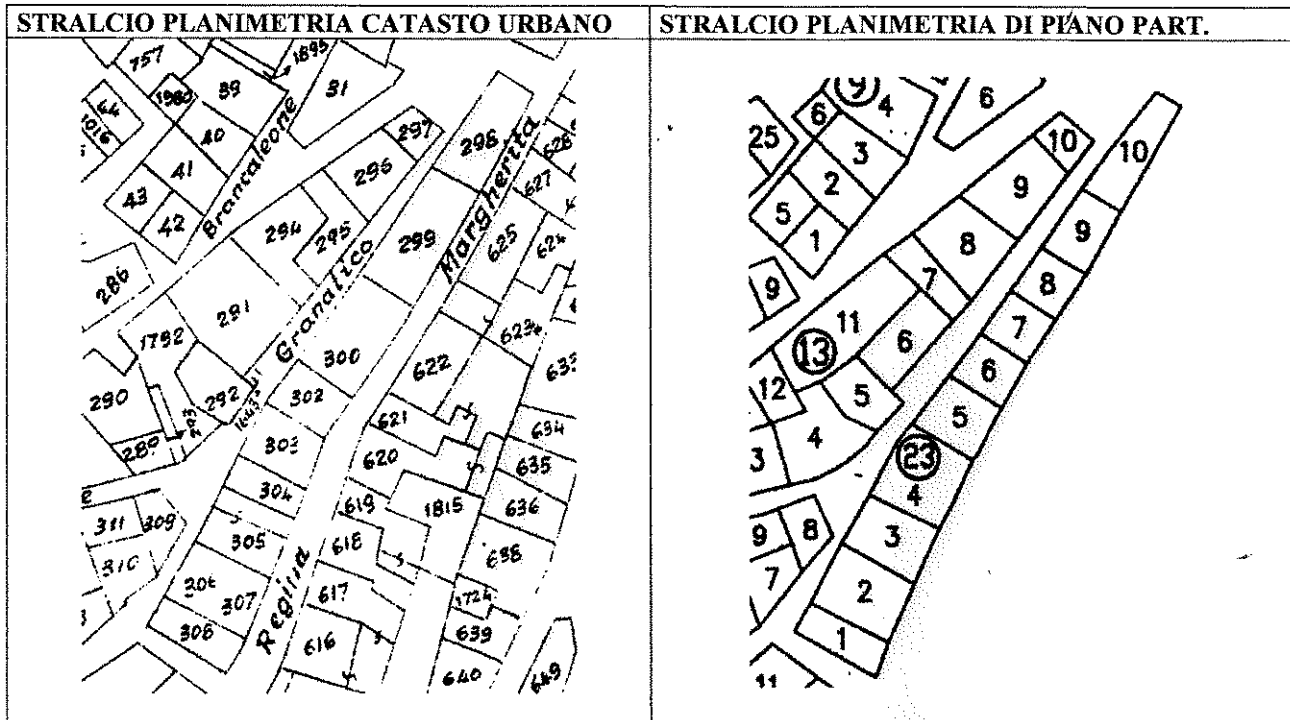

ZONA A 1	SCHEDA N. 23.08	ISOLATO N. 23	UNITA' N. 08
UBICAZIONE UNITA': via Regina Margherita n. 40a			
DATI CATASTALI: TERRENI - Foglio 71 - Mappale 299- FABBRICATI - Foglio 71A Mappale 299			

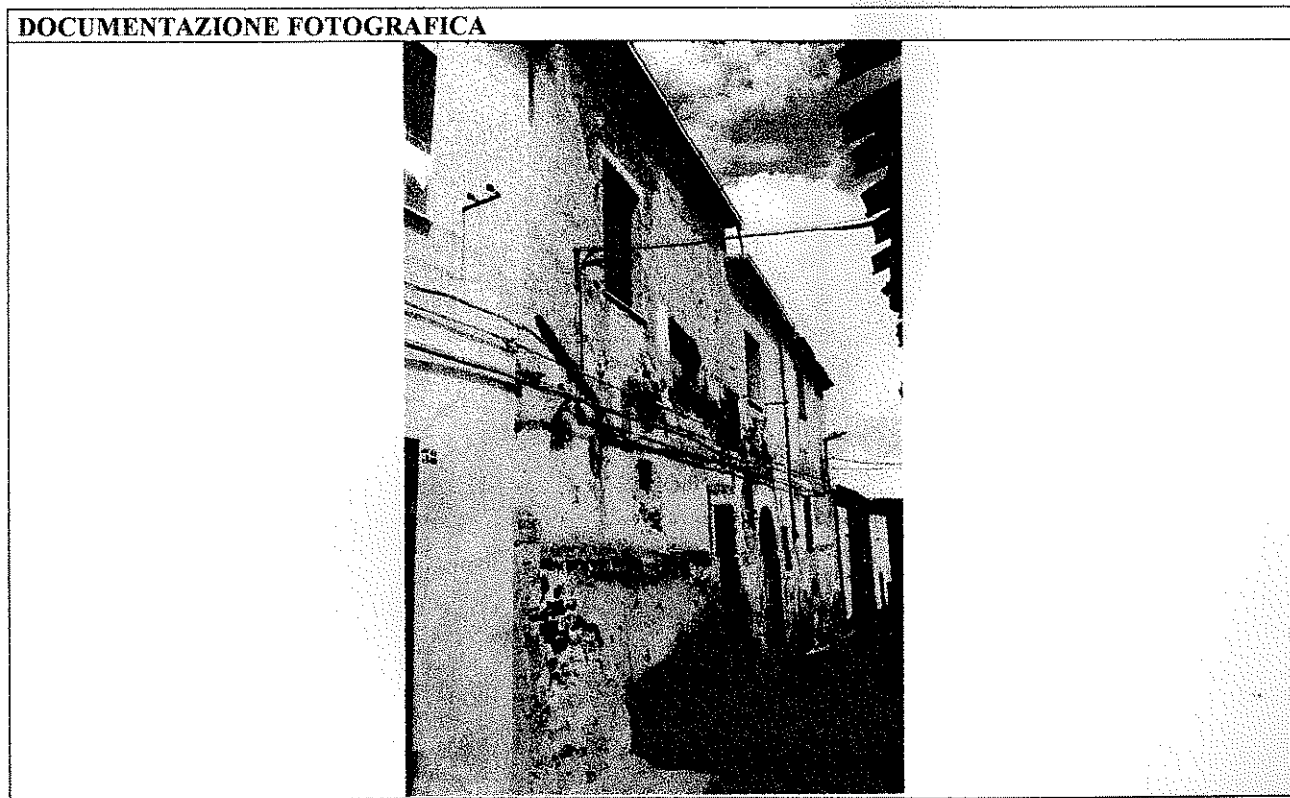
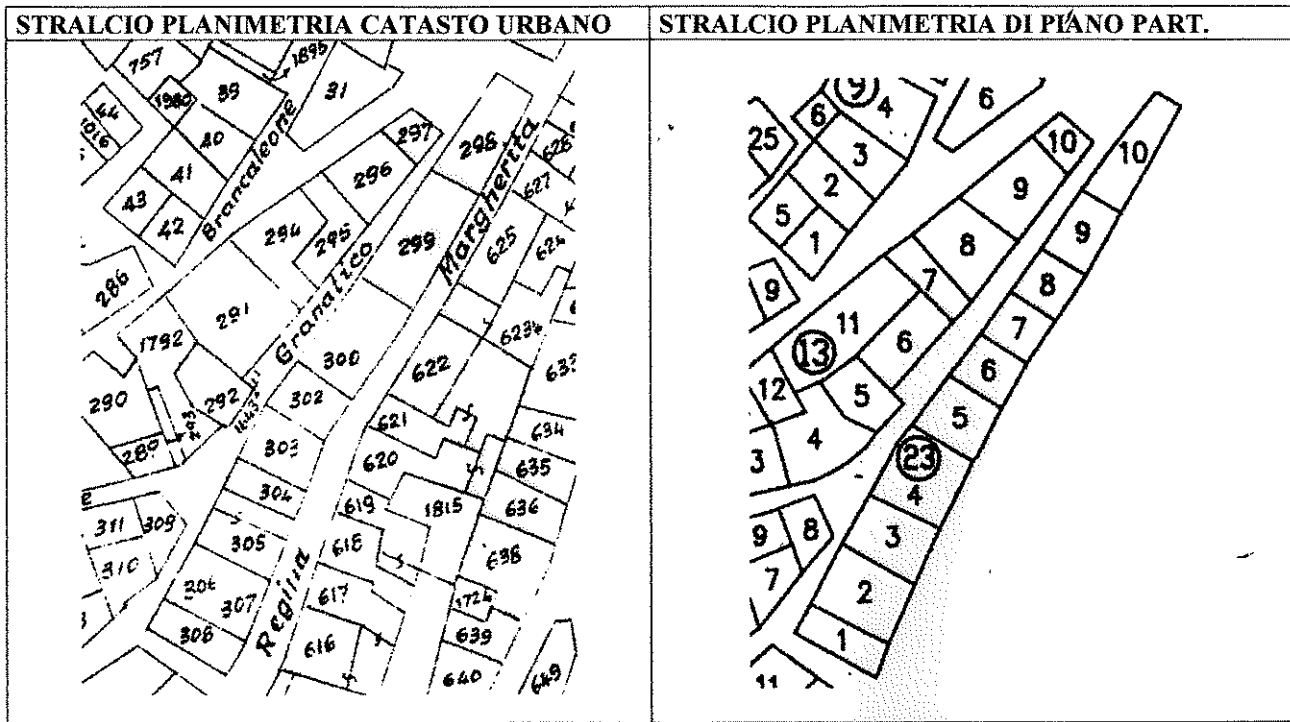

ZONA A 1	SCHEDA N. 23.09	ISOLATO N. 23	UNITA' N. 09
UBICAZIONE UNITA': via Regina Margherita n. 40			
DATI CATASTALI: TERRENI - Foglio 71 - Mappale 299- FABBRICATI - Foglio 71A Mappale 299			

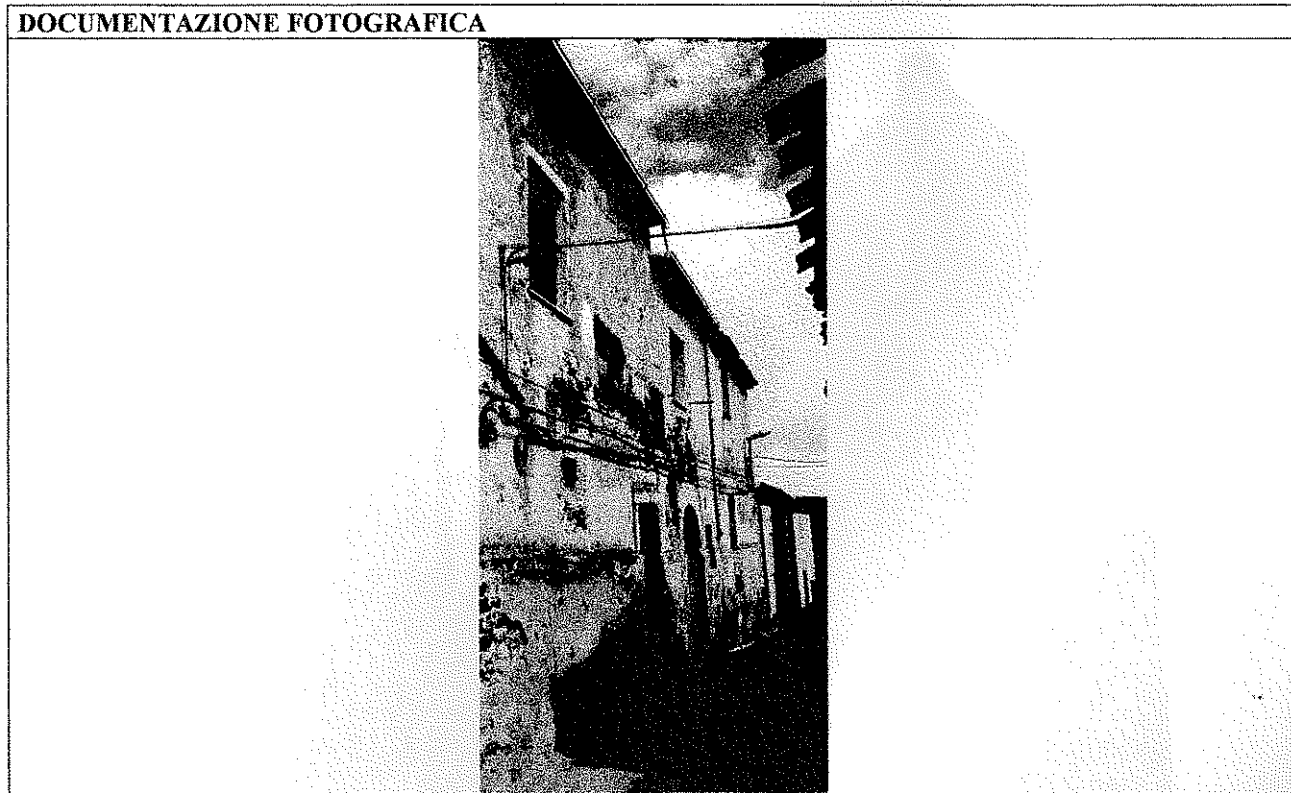
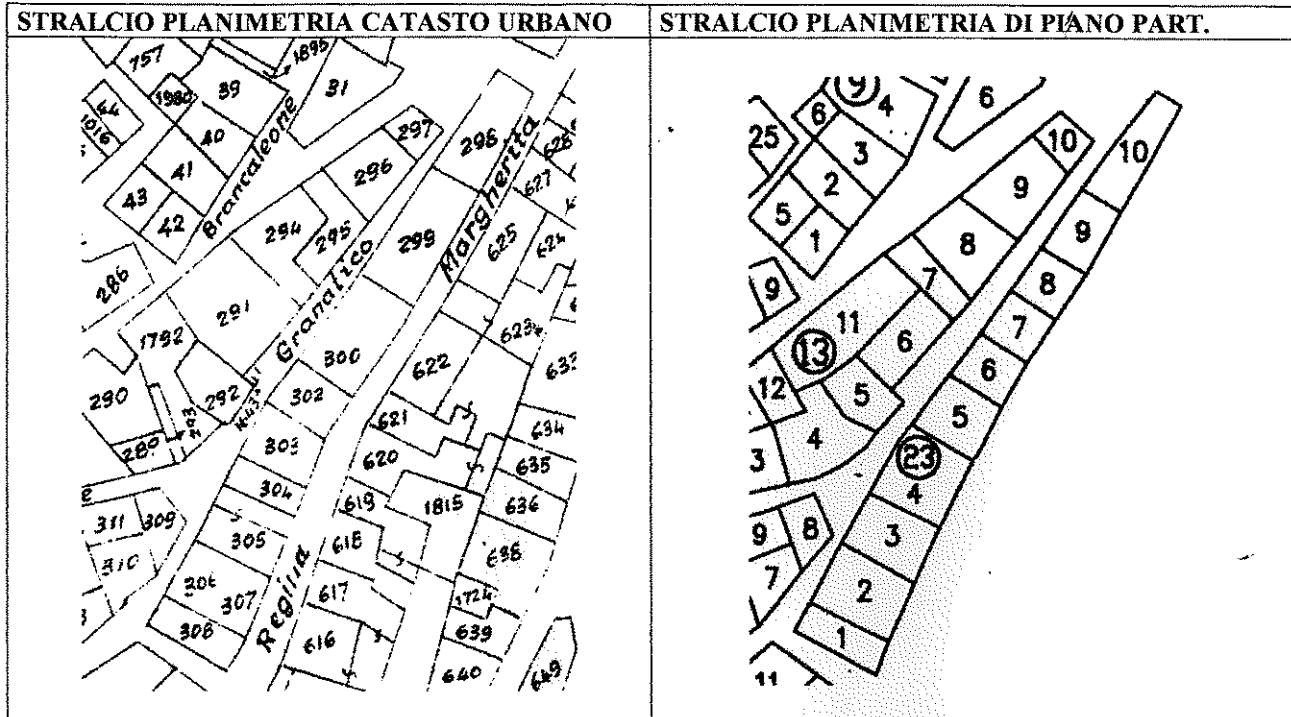

ZONA A 1	SCHEDA N. 23.10	ISOLATO N. 23	UNITA' N. 10
UBICAZIONE UNITA': via Regina Margherita n. 42			
DATI CATASTALI: TERRENI - Foglio 71 - Mappale 298- FABBRICATI - Foglio 71A Mappale 298			

